



CURRICULUM VITAE FORMATIVO E PROFESSIONALE

Studio professionale
Via Arginetto 93, Soliera 41019 (MO)
Tel 059 567197 - cell. 347 2584935
e-mail archsandralsosi@gmail.com

DATI ANAGRAFICI E PROFESSIONALI

- nata a Soliera (MO) il 17/01/1957
- residente a Soliera (MO) in Via Arginetto 93
- Iscrizione all'Albo degli Architetti, Paesaggisti, Pianificatori e Conservatori della provincia di Modena al n° 164 dal 30/09/1986; provenienza ER, 1° iscrizione 30/04/1984;
- Codice fiscale: LSO SDR 57A57 I802U
- Partita IVA:01572390365

STUDI ESEGUITI, TITOLO DI ABILITAZIONE

- 1976 - Maturità Scientifica - Modena Liceo scientifico "A.Tassoni"
- 1982 - **Laurea Architettura - università di Firenze - 110 lode/110 - tesi di laurea "Modena centro storico: analisi metodologica ed interventi progettuali di recupero"**
- 1984 - **abilitazione professionale - Firenze**
- 2001 - **Diploma di Master "Gestione integrata della fascia costiera" - UNIBO - Scienze Ambientali - sede Ravenna; tesi di master, elaborata durante lo stage presso l'Ufficio Ambiente del Comune di Ravenna "La riqualificazione del sistema dunare".**

SPECIALIZZAZIONI E FORMAZIONE

Si riportano quelli ritenuti più significativi:

- 2000 - Corso aggiornamento **"Risparmio Energetico"** - Carpi - ITIS;
- 2003÷2005 - **Corso di Architettura Bioecologica ANAB-IBN** - Moduli A, B, C; superati esami scritti (2005);
- 2003 - Corso aggiornamento **"La Direzione Lavori negli interventi di edilizia pubblica e privata"** - organizzazione Fondazione Architetti Emilia Romagna;
- 2004 - Corso **"La stima delle opere edili nei lavori di ristrutturazione, ripristino e manutenzione"** - Modena - organizzazione Istituto Sviluppo Professionale;
- 2004 - Corso di formazione **"Barriere architettoniche, prevenzione incendi e gestione dell'emergenza"** - Bologna - organizzazione CRIBA;
- 2004 - Seminario **"Dal progetto alla agibilità"** - organizzazione Comune di Soliera;
- 2004 - Workshop **"Ingegneria naturalistica e riqualificazione idraulico-ambientale dei canali di bonifica"** - Carpi; organizzato dal Consorzio della Bonifica Parmigiana Moglia-Secchia;
- 2005 - Corso breve **"Progettazione di opere di mitigazione ambientale nelle infrastrutture lineari"** organizzazione AIPIN;
- 2005 - convegno **"Le alberate stradali: una risorsa da valorizzare"** tenutosi a Cervia (RA) ed organizzato dal Comune di Cervia;

- 2007 – Corso di formazione **"Moderazione del traffico e riqualificazione dello spazio stradale"** – organizzazione Magnetti s.p.a. tenuto a Modena
- 2007 – corso **"Energia"** del progetto regionale "Sostenibilità ambientale, ecoefficienza ed ecocompatibilità, azioni di sostegno e qualificazione per operatori del settore, rif. PA:2006-0379/RER" - Bologna (3 e 10 maggio);
- 2007 – Workshop internazionale **"Dal Park-ing al Park-green: le aree parcheggio come occasioni di paesaggio"** organizzato da Paysage a Padova in occasione del FLORMART;
- 2008 – seminario **"Il risparmio dell'acqua in edilizia. Uso efficiente e riuso dell'acqua nelle applicazioni civili"** – Bologna;
- ho inoltre partecipato, negli anni, a vari **seminari organizzati dal "Bioecolab"** che mi hanno permesso di approfondire ulteriormente aspetti legati ai **temi della sostenibilità e del risparmio energetico.**
- 2009 – convegno **"Progettare il futuro. Dai concetti alla qualità globale. Gli indicatori di qualità all'interno dei progetti per il territorio e la città."** Organizzato da ASSFORM e ARSPAT – Bologna;
- 2010 – seminario **"Gli interventi di restauro e consolidamento nell'architettura esistente"** organizzato da ASSFORM – Ferrara, Salone del Restauro;
- 2010 – corso aggiornamento professionale **"L'attività edilizia libera dopo la riforma dell'art. 6 del DPR 380/2001"** – organizzato Ordine e Fondazione Architetti Modena;
- 2010 – corso aggiornamento professionale **"DIA oppure SCIA? Discipline a confronto"** – organizzato Ordine e Fondazione Architetti Modena;
- 2011 – **International meeting of the Landscape and garden – I maestri del paesaggio** – organizzato da Arketipos – Bergamo (2-4 settembre);
- 2012 – corso di formazione **"Professioni e architetture di chiese"** – organizzato da Diocesi di Reggio Emilia e Guastalla e Fondazione Architetti di Reggio Emilia, ed altre diocesi e Fondazioni Architetti (marzo-settembre);
- 2012 – seminario **"Paesaggi degradati e compromessi"** – organizzato da Regione Emilia Romagna, Servizio Pianificazione Urbanistica, Paesaggio e uso sostenibile del Territorio;
- 2013 – seminario **"Materia Paesaggio"** – organizzato da Formez; promosso da Regione Emilia Romagna, Assessorato programmazione territoriale, MiBAC, Direzione Regionale per i Beni Culturali e Paesaggistici dell'Emilia Romagna e ANCI Emilia Romagna;
- 2013 – seminario **"DL 69/2013 e la LR 15/2013, che ha abrogato la LR 31/2002 e modificato diverse disposizioni della LR 23/2004 e della LR 20/2000"** – organizzato da Ordine e Fondazione Architetti Modena;
- 2013 – seminario **"I Lavori Pubblici dopo l'entrata in vigore della L. 98/2013 di conversione del DL 69/2013 (Decreto "del Fare")"**, organizzato dal Consiglio Nazionale Architetti PPC, con collegamento in diretta streaming con sede decentrata di Mirandola curata da Ordine e Fondazione Architetti Modena;
- 2013 – FOCUS: RESTAURO RECUPERO RIQUALIFICAZIONE **"IL PROGETTO CONTEMPORANEO NEL CONTESTO STORICO"** Promosso da Premio Internazionale DOMUS restauro e conservazione in collaborazione con Direzione Regionale per i Beni Culturali e paesaggistici dell'Emilia Romagna, tenuto a Mirandola;
- 2013/2014 – corso di formazione **"Miglioramento Antisismico e Ripristino Post-Sisma delle Chiese Storiche"** organizzato da *Dies Domini* CENTRO STUDI per l'architettura sacra e la città - Fondazione Cardinale G. Lercaro – Bologna;
- 2014 – seminario di avvio progetto RE-BUILDING per la pianificazione dei territori colpiti dal sisma del 2012 **"Yesterday/Tomorrow: criticità e sfide della ricostruzione"** organizzato da Ordine e Fondazione Architetti Modena, Università degli Studi di Ferrara – CRUTA (Centro di Ricerche Urbane Territoriale e Ambientali) e Regione Emilia Romagna;

- 2014 – seminario di aggiornamento **“Il sistema di protezione civile: La rete nazionale degli architetti per la protezione civile”** organizzato dal Consiglio Nazionale Architetti PPC e dalla Protezione Civile – Presidenza del Consiglio dei Ministri;
- 2014 – incontri di formazione professionale **“Programma e piani annuali opere pubbliche e beni culturali” – incontro 1: illustrazione delle procedure** per la riparazione, il ripristino o la ricostruzione delle opere pubbliche e dei beni culturali danneggiati dagli eventi sismici del maggio 2012, organizzato da Ordine Architetti PPC di Bologna e dalla Regione Emilia Romagna; **incontro 2: contenuto dei progetti ed indicazioni generali** per la riparazione, il ripristino o la ricostruzione delle opere pubbliche e dei beni culturali danneggiati dagli eventi sismici del maggio 2012, organizzato da Ordine Architetti PPC di Bologna e dalla Regione Emilia Romagna;
- 2014 – seminario di presentazione **“Il webgis del patrimonio culturale emiliano-romagnolo: dall'emergenza alla quotidianità”**, organizzato dalla Direzione Regionale MiBACT dell'Emilia Romagna;
- 2015 gennaio÷aprile – corso e seminari **“IL PROGETTO PER I BENI CULTURALI NELLA RICOSTRUZIONE POST-SISMA 2012”** dedicato al tema della ricostruzione post-sisma del patrimonio ecclesiale; organizzato da Ordine Architetti Modena e Reggio Emilia e Mibact-Direzione Regionale ER; segnale che ho contribuito all'organizzazione del corso stesso;
- 2017 – marzo÷luglio – corso progetto SACHER - **Smart Architecture for Cultural Heritage in Emilia Romagna**; UNIBO – Marconi Institute for Creativity
- 2017 – 27÷31 Agosto- **PAESAGGIO, PATRIMONIO CULTURALE E TURISMO** - Summer School Emilio Sereni e Istituto Cervi – Gattatico (RE)

ATTIVITÀ PROFESSIONALE

Architetto libero professionista, esercito la professione dal 1984 sia in forma singola sia in collaborazione con altri professionisti, a volte come titolare d'incarico, altre come consulente con ruoli e competenze specifiche.

Lavoro in prevalenza per Committenza privata.

Gli incarichi svolti sono relativi alla nuova realizzazione o al recupero (ristrutturazione o restauro, anche di edifici vincolati) di edifici sia per funzioni residenziali sia per attività terziarie, artigianali e industriali.

In vari interventi ho applicato criteri di bioedilizia e riqualificazione energetica; ho anche sperimentato l'impiego di nuove tecnologie costruttive.

Da alcuni anni svolgo incarichi e partecipo a concorsi relativi ai temi della riqualificazione dell'ambiente urbano ed alla progettazione degli spazi aperti e del paesaggio, inclusa la sistemazione a verde di spazi privati.

Svolgo attività divulgativa attraverso la partecipazione a dibattiti e convegni.

ESPERIENZE DI LAVORO RECENTI E/O SIGNIFICATIVE

RESTAURO SCIENTIFICO ed altri interventi su AREE e EDIFICI VINCOLATI

Soliera (MO) – dal 1989 al 2003 - COMMITTENZA: pubblica - realizzato

Restauro scientifico del castello Campori - Progetto generale e stralci successivi – co-progettista (fino al completamento delle opere della **Biblioteca Comunale**, che occupa il piano rialzato del castello);

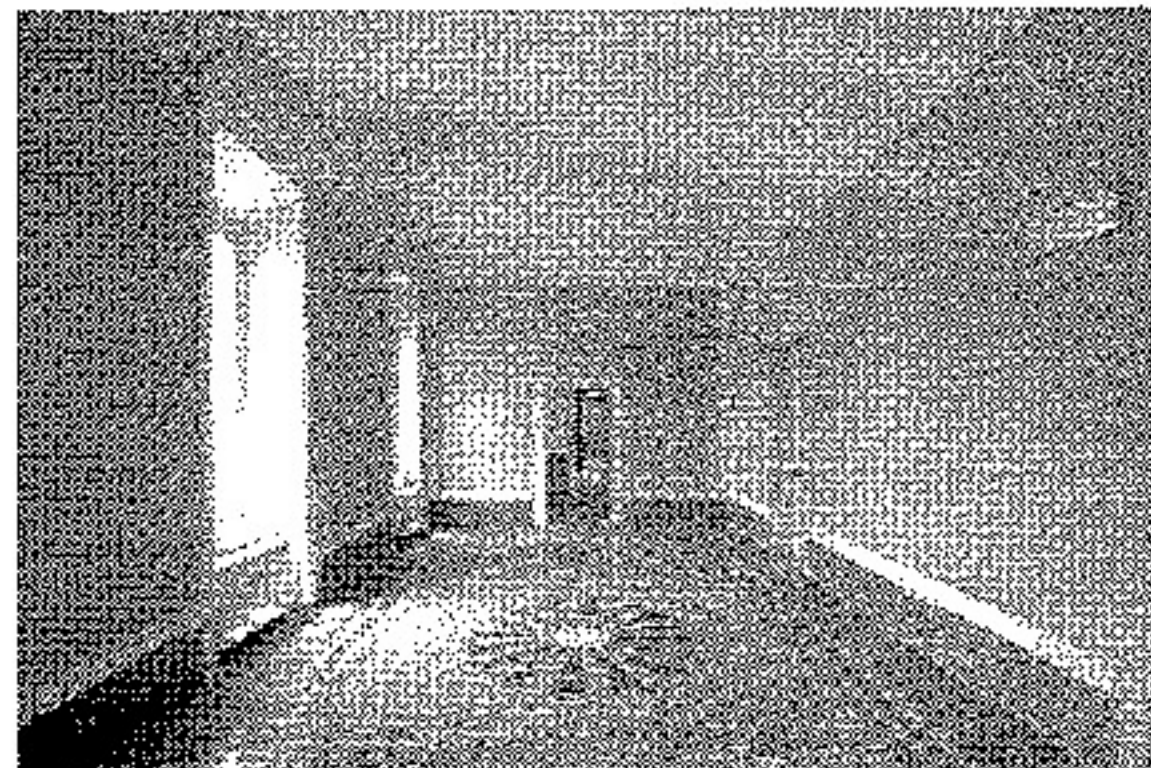
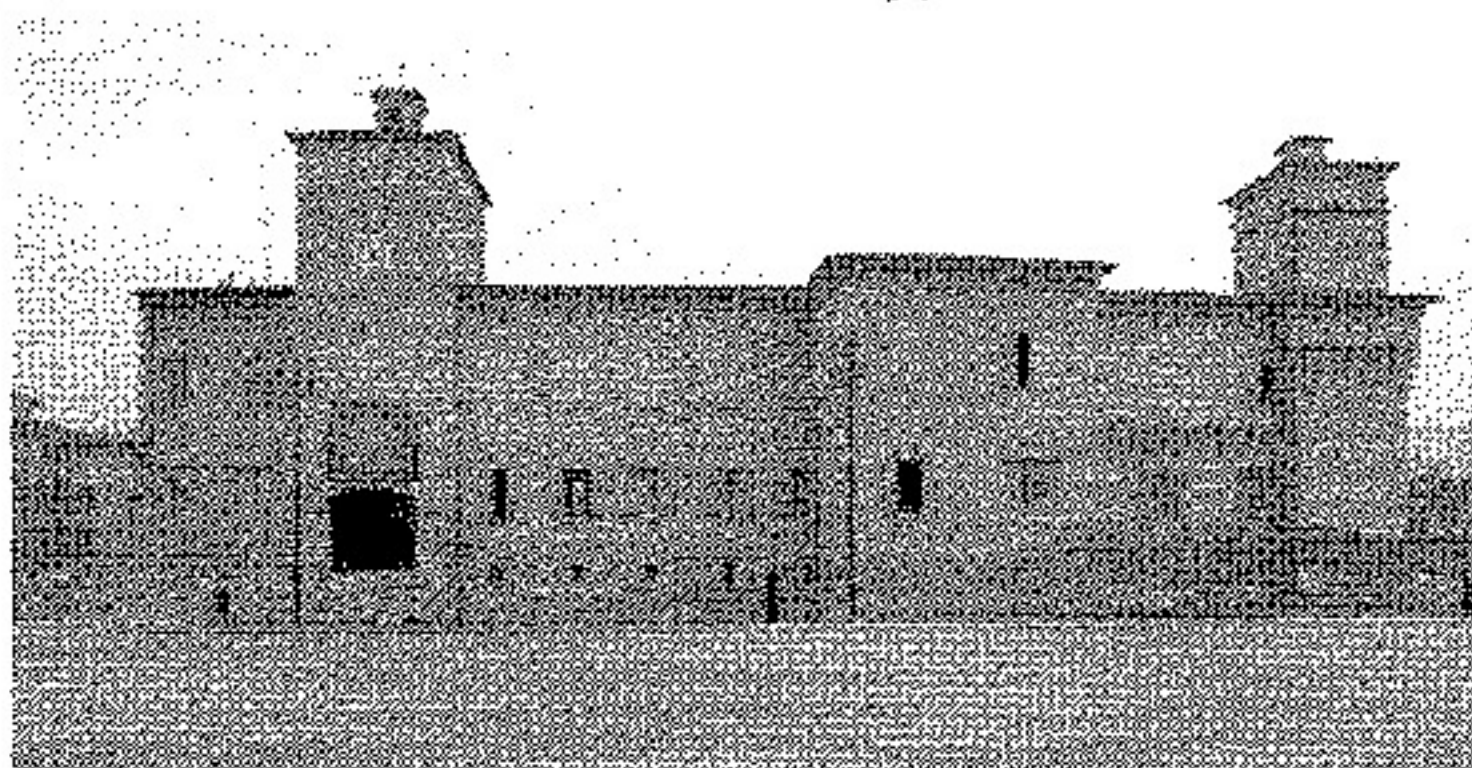

Soliera (MO) – da settembre 2006 - COMMITTENZA: Parrocchia San Giovanni Battista di Soliera - Progetto di recupero della canonica per la valorizzazione del complesso di San Michele Arcangelo a Soliera - ottenuti titolo abilitativi e nulla osta Sovrintendenza; i lavori non sono stati ancora realizzati;

Fornovo di Taro (PR) – 2010 - COMMITTENZA: pubblica; (in collaborazione con arch. Riccarda Cantarelli – PR, titolare dell'incarico) - completato -

COMPLESSO STORICO DEL FORO BOARIO DI FORNOVO DI TARO Risanamento conservativo, adeguamento degli impianti, recupero e valorizzazione degli spazi aperti
"Attivazione con approccio leader della misura 322- SVILUPPO E RINNOVAMENTO DEI VILLAGGI del piano di azione locale del programma di sviluppo rurale 2007-2013 della regione Emilia Romagna e del programma rurale integrato provinciale"

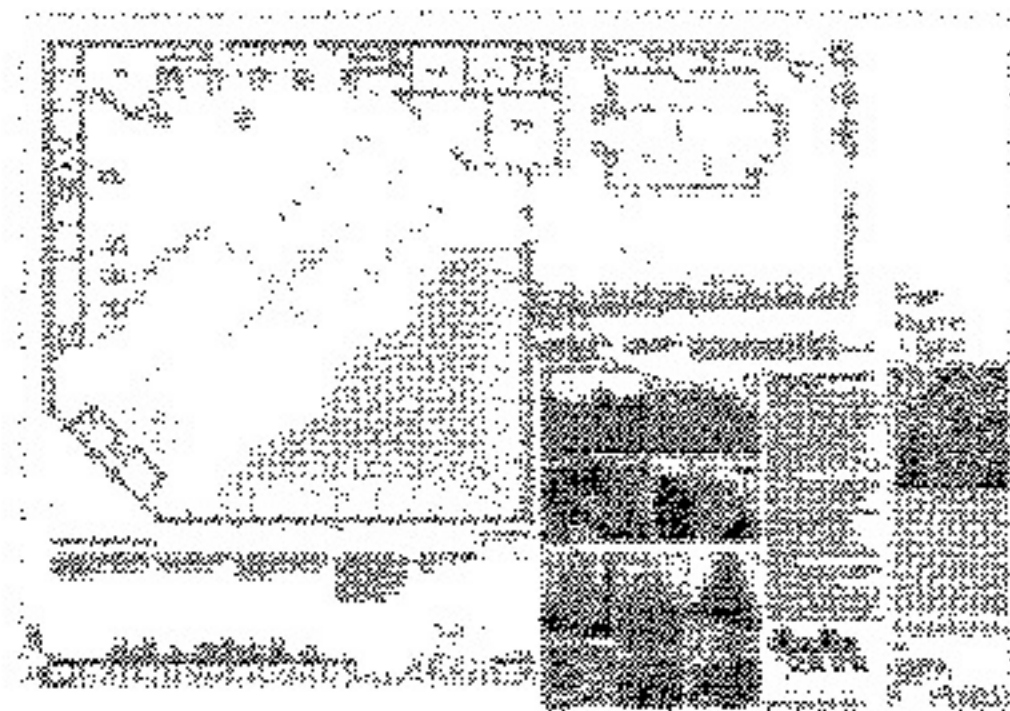

Modena (MO) – 2011- COMMITTENZA: Provveditorato interregionale per le Opere Pubbliche Emilia Romagna - Marche di Bologna (arch. Riccarda Cantarelli – PR, titolare dell'incarico) consulente per la Ricerca storica.

PROGETTO DI CONSERVAZIONE E RIUSO DEL COMPLESSO DEMANIALE "EX CASERMA GARIBALDI" DA DESTINARSI A SEDE DELLA PREFETTURA DI MODENA (PROGETTO PRELIMINARE)

Carpi (MO) - 2012 – Interventi post sisma 2012 - COMMITTENZA: Diocesi di Carpi- completata progettazione; in attesa di autorizzazioni (con arch. Alessandro Ribaldi – RSF Architettura e ing. Dario Foppoli – Foppoli Moretta e Associati Società di ingegneria s.r.l.) - **Riparazione con miglioramento sismico** a seguito degli eventi sismici del 20 e 29 maggio 2012 della **chiesa di San Biagio a San Marino di Carpi (MO)**

Concordia s/S (MO) - 2013 – Interventi post sisma 2012 - COMMITTENZA: Diocesi di Carpi- (con arch. Alessandro Ribaldi – RSF Architettura e ing. Dario Foppoli – Foppoli Moretta e Associati Società di ingegneria s.r.l.) - **Interventi di messa in sicurezza** dell'Oratorio Diocesano di Concordia s/S (MO), via Garibaldi angolo via Pace

Fabbrico (RE) - 2014 - Interventi post sisma 2012 - COMMITTEA: Diocesi di Reggio Emilia-Guastalla - in fase di avvio lavori (RTP capogruppo arch. Alessandro Ribaldi, arch. Sandra Losi, ing. Dario Foppoli - Foppoli Moretta e Associati Società di ingegneria s.r.l., arch. Alessandro Seravalli e arch. Lisa Accorsi) - **oggetto incarico:** Rilievo storico-critico, progettazione preliminare, definitiva/esecutiva e direzione dei lavori generale e strutturale, contabilità e coordinamento per la sicurezza per interventi di recupero, restauro e risanamento conservativo, con miglioramento sismico, della **Chiesa con campanile di Santa Maria Assunta**

INTERVENTI DI RISTRUTTURAZIONE ED AMPLIAMENTO

Soliera (MO) 1994/1997 e 2001/2003 - COMMITTEA: privata - completato
Progetto-DL - ristrutturazione ed ampliamento di edificio residenziale unifamiliare

Fabbrico (RE) 1996/2011 - COMMITTEA: privata- completato
Progetto e D.L.- ristrutturazione, risanamento e riuso di edifici residenziali esistenti in centro storico; criteri di bioedilizia (tetto in legno ventilato)

Soliera (MO) - 2001-02 - COMMITTEA: privata - realizzato-
Progetto di ristrutturazione di edificio ad uso terziario e commerciale

Parma (PR) - 2007- COMMITTEA: privata (collaborazione con arch. Paolo Rava)
studio di fattibilità per la riorganizzazione ed implementazione degli impianti natatori di centro sportivo di associazione privata;

Felino (PR) - 2008 - COMMITTEA: pubblica; - completato -
supporto della progettazione interna comunale delle componenti paesaggistiche dell'ampliamento del cimitero; **progetto pubblicato su Oltre Magazine, n° 9 settembre 2009**

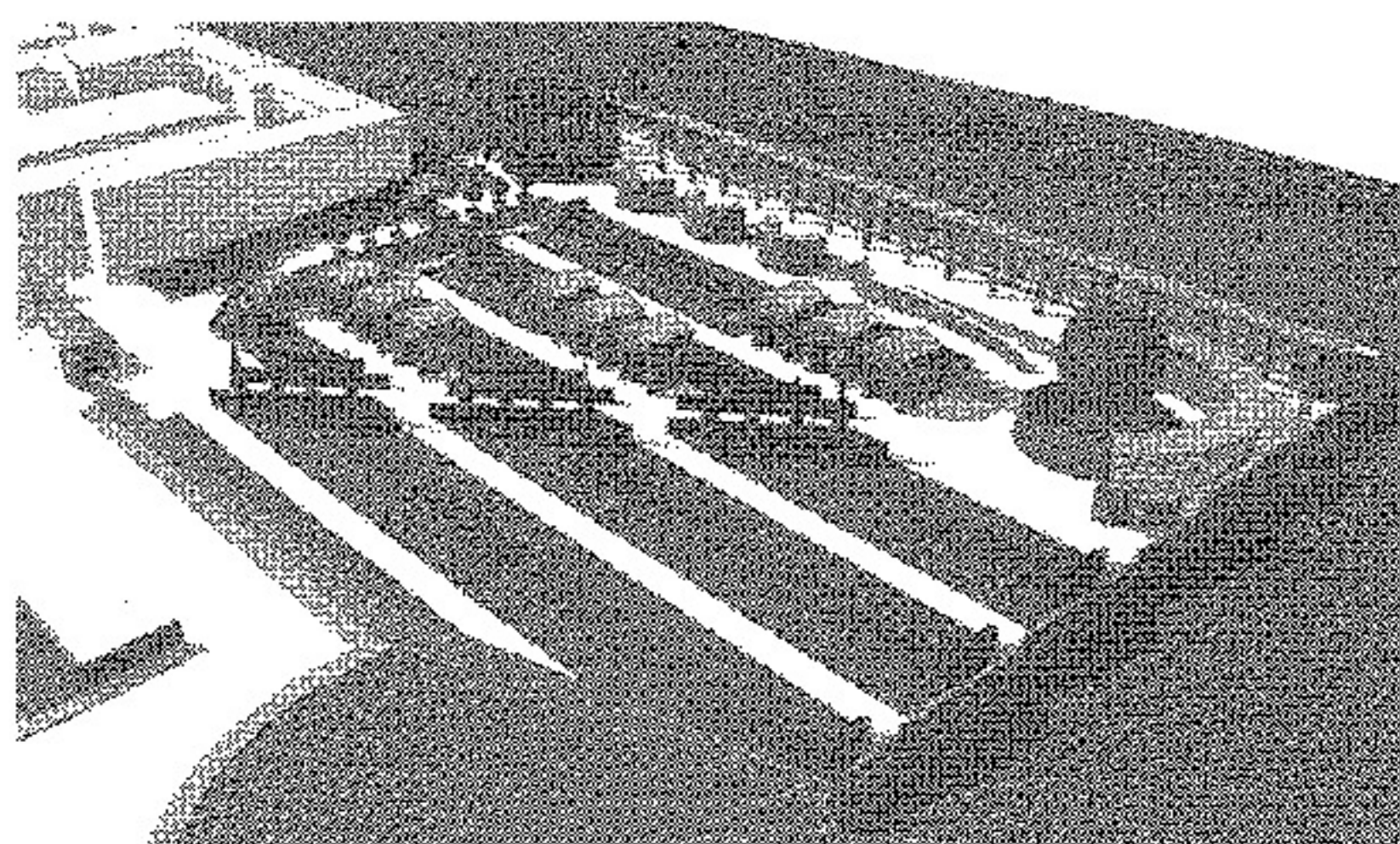
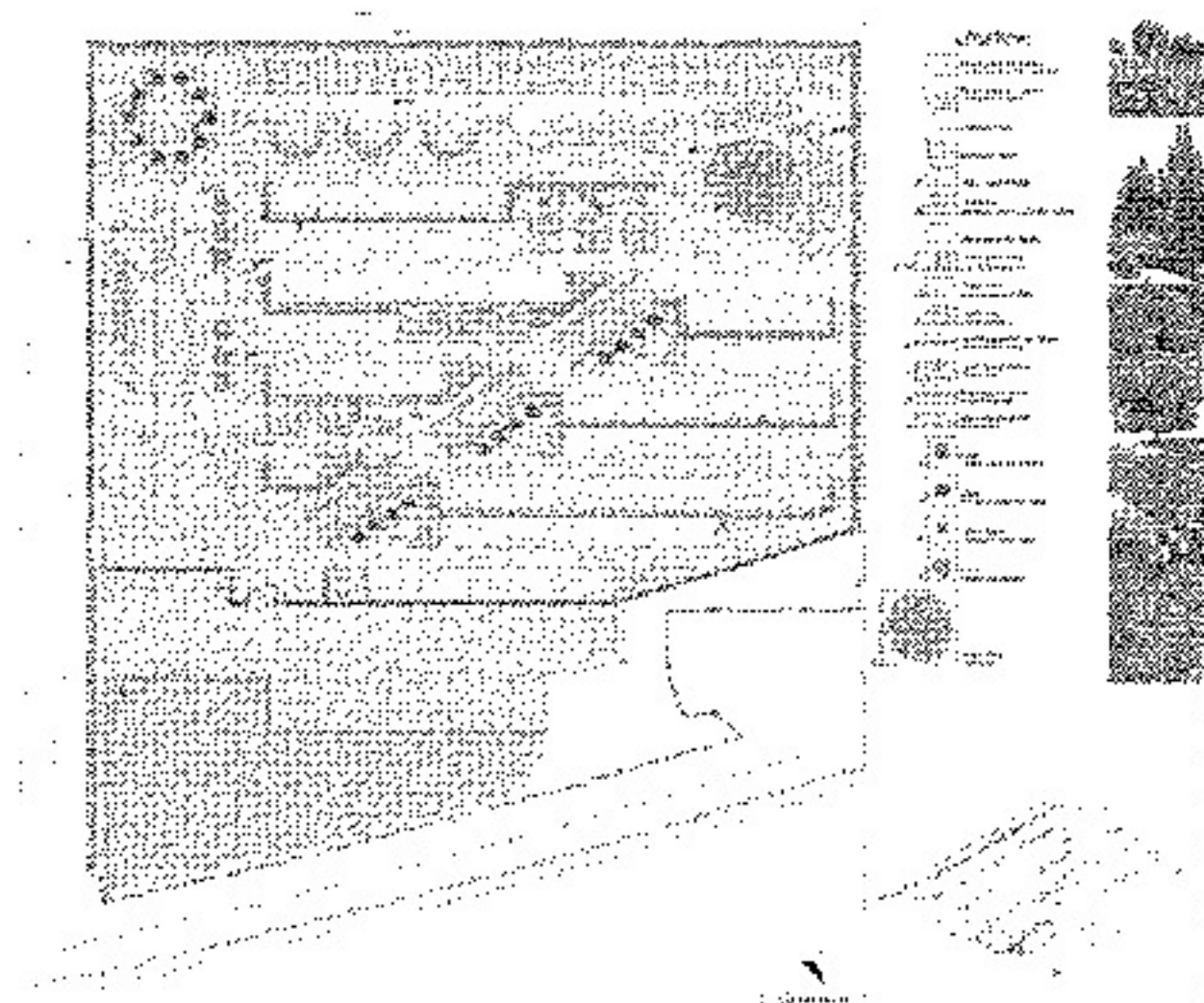

Modena (MO) - 2009- COMMITTEA: privata - completata

Interventi per il miglioramento del comfort abitativo - progetto e DL - interventi alla copertura ed ad alcuni infissi miranti a migliorare le prestazioni dell'involucro edilizio dell'immobile;

Nonantola (MO) - 2009/2010 COMMITTEA: privata - completata

Progetto e D.L. - intervento di ristrutturazione di unità abitativa in edificio in centro storico; includono interventi per migliorare le prestazioni dell'involucro edilizio;

Modena (MO) -2010/2013- COMMITTEA: privata - completato

Progetto-DL - ristrutturazione ed ampliamento di edificio residenziale unifamiliare con criteri di bioedilizia ed ecoefficienza; la porzione in ampliamento è stata realizzata con struttura a secco in legno; **edificio in classe energetica A+ a consumo zero**

Fabbrico (RE) - 2011 - COMMITTEA: privata- in esecuzione

Progetto e D.L. - intervento manutentivo di edificio in centro storico di servizio alla residenza in centro storico; rifacimento copertura e sistemazione degli infissi.

San Possidonio (MO) - 2012/2015 COMMITTEA: privata - ultimata

Progetto e DL architettonico di intervento di demolizione e fedele ricostruzione per sagoma e volume di edificio residenziale ex rurale danneggiato a seguito del sisma 2012;

Rovereto s/S – frazione di Novi di Modena (MO) –dal 2013 COMMITTENZA: privata – in fase avanzata di cantiere (con arch. Alessandro Ribaldi – RSF Architettura e ing. Dario Foppoli – Foppoli Moretta e Associati Società di ingegneria s.r.l.) – Progetto e DL architettonico **interventi** di riparazione danni e/o miglioramento sismico di complesso rurale, con tre edifici danneggiati a seguito del sisma 2012, sede di azienda agricola per la produzione di aceto balsamico tradizionale modenese;

Modena – (MO) –2013 COMMITTENZA: privata – concluso (con ing. Eugenio Boni) – Progetto e DL architettonico interventi di riparazione danni e rafforzamento locale di fabbricato ad uso produttivo agricolo danneggiato a seguito del sisma 2012;

PROGETTI DI RIQUALIFICAZIONE

Varazze (SV) – 2002 - COMMITTENZA: pubblica (in collaborazione)

Studio preliminare di fattibilità per la riqualificazione ambientale ed architettonica di parte del lungomare Europa;

Bosa (NU) – 2002/2003 - COMMITTENZA: pubblica (in collaborazione)

Studio preliminare di fattibilità per la tutela ed il risanamento strutturale ed ambientale del litorale compreso tra le località di Bosa Marina e Turas;

Ravarino (MO) – 2003 - COMMITTENZA: privata (in collaborazione)

Studio preliminare di fattibilità per la riqualificazione ambientale delle aree destinate ai maceri di canapa nella bassa modenese;

Vignola (MO) – 2005-06 - COMMITTENZA: pubblica; (completato)

(supporto alla progettazione; titolare dell'incarico arch. Anna Allesina - studio Arké, Modena-)

- Studio relativo alla realizzazione di opere di arredo urbano nel territorio del Comune di Vignola; il risultato del lavoro è uno strumento utilizzabile sia per la riqualificazione dell'esistente sia per la pianificazione e realizzazione di futuri punti/aree da attrezzare; nel piano sono individuate situazioni e tipologie di possibili realizzazioni di aree attrezzate diversificate per ambiti, sono indicati elementi di arredo e criteri e regole di posa;

Carpi (MO) – 2007- COMMITTENZA: privata - realizzato -(supporto e collaborazione; titolare dell'incarico arch. Anna Allesina -studio Arké, Modena)

progetto delle aree a verde del complesso della chiesa e della canonica di San Rocco;

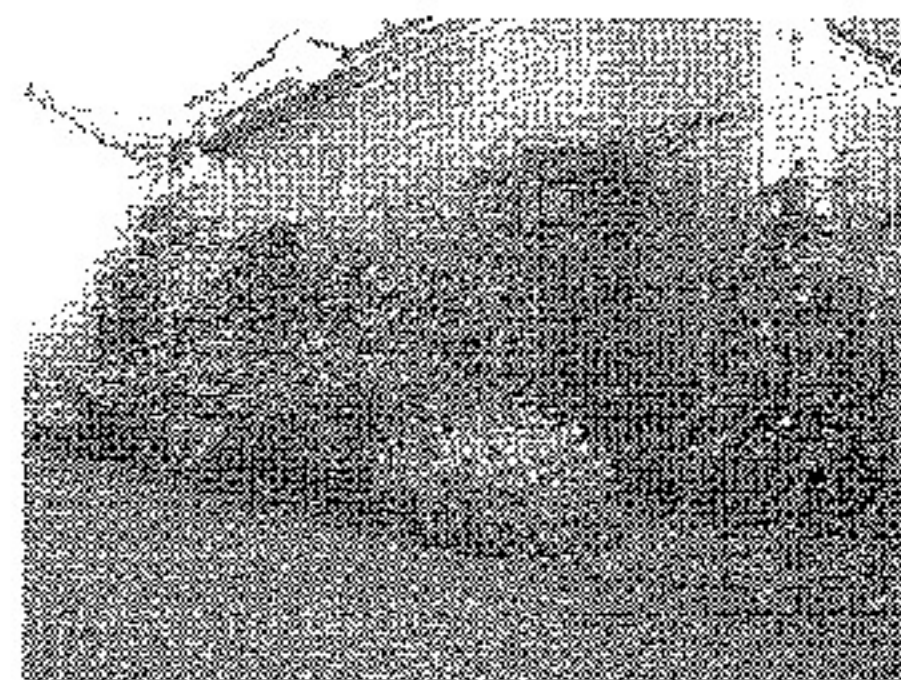

Nonantola (MO) – 2011-2012- COMMITTENZA: privata – completato

Progetto e assistenza lavori - intervento sistemazione a verde dell'area cortiliva.

NUOVE REALIZZAZIONI

Soliera (MO) – 2002-04 - COMMITTENZA: privata – realizzato-

Opere di Urbanizzazione - Progetto di completamento di piano di coordinamento di comparto artigianale

- Progetto architettonico di fabbricati artigianali in comparto artigianale

All'interno di alcuni dei fabbricati è stato curato anche il progetto di insediamento delle seguenti attività: palestra polifunzionale (progetto); autofficina (progetto e DL); riparazione e vendita gomme per auto (progetto e DL);

Carpi (MO) –2005-2010 - COMMITTENZA: privata; (ultimato)

Progettista (con arch. Paolo Rava - Faenza) e DL

- Ampliamento di edificio unifamiliare residenziale con criteri di bioedilizia ed ecoefficienza; realizzato con struttura a secco in legno; con porzione di tetto verde; dotato di impianti eliotermici;

Progetto pubblicato come "progetto selezionato" - Premio Sostenibilità 2006 - Pianificazione ed architettura ecocompatibili nelle provincie di Modena, Bologna e Reggio Emilia, Edicom edizioni, collana Architettura Sostenibile - report;

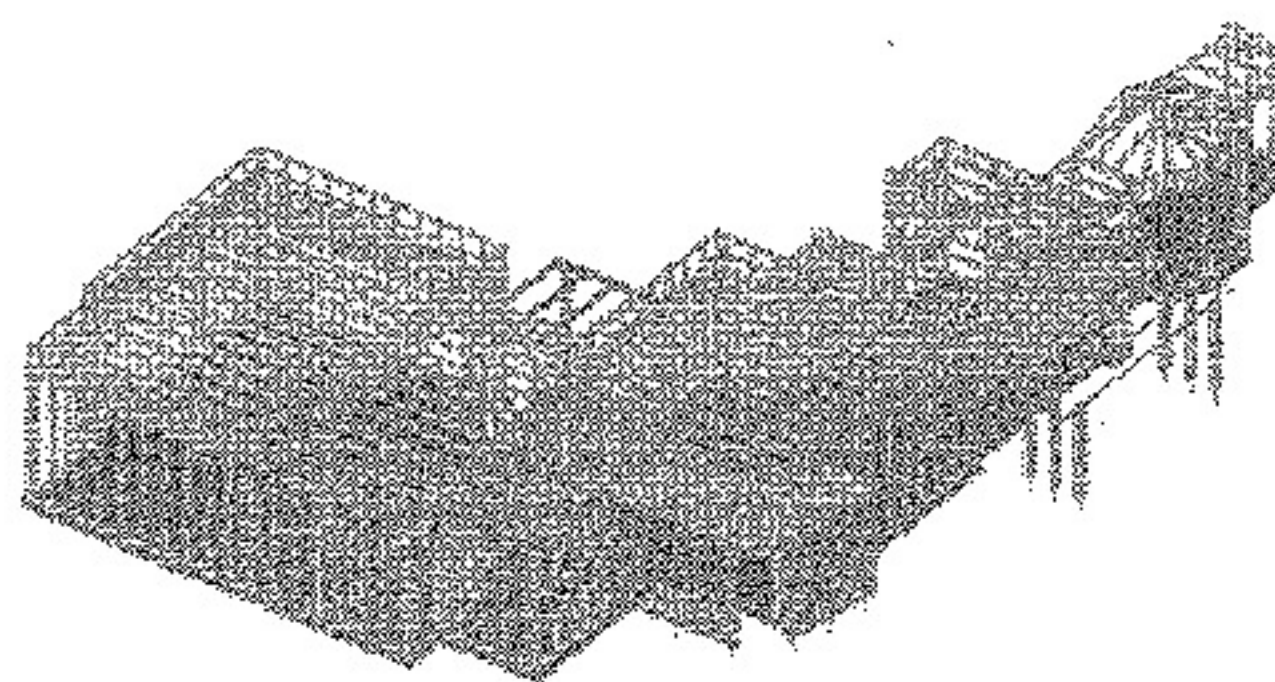
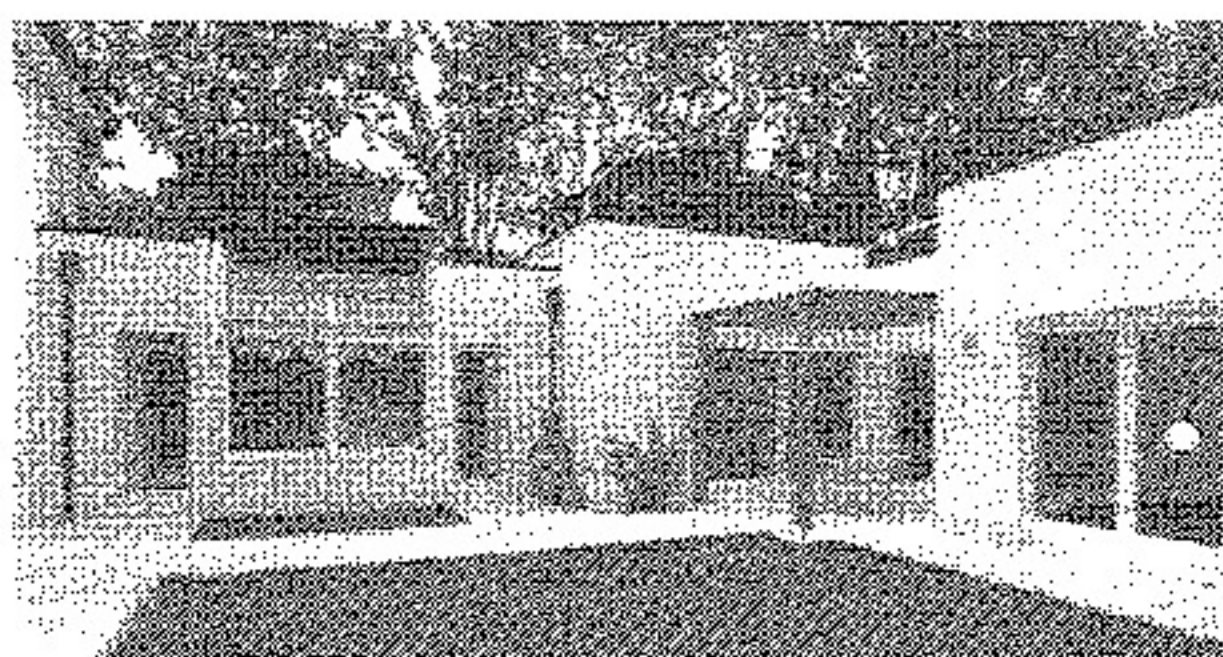

Faenza - 2007 - COMMITTENZA: privata (collaborazione con arch. Paolo Rava)

- studio di fattibilità di complesso polifunzionale per il tempo libero;

Bologna - 2012 - COMMITTENZA: fondazione Lercaro - Laboratorio di progettazione delle chiese provvisorie a seguito del sisma 2012 in Emilia; Partecipazione al gruppo di lavoro con capogruppo arch. Alessandro Seravalli;

ELEMENTI DI ARREDO E ALLESTIMENTI

Soliera (MO) - 2004 - COMMITTENZA: Parrocchia San Giovanni Battista di Soliera - opera finanziata da Fondazione Cassa di Risparmio di Carpi - ultimato -

- Progetto di nuova Mensa della Chiesa Parrocchiale di Soliera avente funzione anche di struttura espositiva e protettiva per Paliotto recuperato in argento

Carpi (MO) - 2007-08 - COMMITTENZA: Società Maratona d'Italia - realizzato -

- Progetto di allestimento di mostra fotografica e di documenti "Dorando Pietri tra mito e realtà" tenutasi dal luglio 2008, in occasione del centenario della Maratona di Londra, nella Sala Cervi di Palazzo Pio - in collaborazione con Luciana Nora, direttrice del Centro Etnografico del Comune di Carpi; è visionabile sul sito "Carpi diem" del Comune di Carpi;

PARTECIPAZIONE A CONCORSI DI PROGETTAZIONE

Comune di Lignano Sabbiadoro - 2002 - concorso internazionale di idee per la riqualificazione del lungomare Trieste e dell'arenile di Lignano Sabbiadoro - (capogruppo); **progetto pubblicato**;

Comune di Vignola (MO) - 2008 - Concorso internazionale di progettazione per il Nuovo polo scolastico - (in raggruppamento temporaneo; prof. arch. Raffaele Panella capogruppo; mia competenza specifica: progettazione del verde - 28° classificato su 84); il progetto è pubblicato nel volume "Raffaele Panella. L'università di Bologna al Navile e altri progetti emiliani", a cura di Riccarda Cantarelli, presentato al festival dell'Architettura di Parma edizione 2010;

Comune di Sanluri (provincia del Medio Campidano-Regione Sardegna) -2008-

Concorso di progettazione per la costruzione di nuova scuola per l'infanzia **con criteri di sostenibilità** (in raggruppamento temporaneo da costituire; arch. Anna Allesina capogruppo)

Progetto 2° classificato



Comune di Formigine (MO) (consegna dicembre 2008) - Concorso Internazionale di idee per la riqualificazione del centro storico di Formigine (in RTP da costituire; ing. Elisa Abati Capogruppo) **Progetto 2° classificato**

INTERVENTI A CONFERENZE E SEMINARI e/o RELATIVA ORGANIZZAZIONE

Recupero, ristrutturazione e restauro

Soliera (MO) – 1994-2003 - vari convegni organizzati dal Centro Studi Storici Solieresi; temi trattati: **"La evoluzione storico-costruttiva e gli interventi di recupero del Castello Campori a Soliera"** (1994); **"Sviluppo storico-urbanistico del territorio solierese nel secondo dopoguerra: il centro storico"** (2001); **"Il castello ed il borgo di Soliera: un progetto di recupero"** (2003);

IN AMBITO POST-SISMA 2012

Nell'ambito delle iniziative promosse dall'Ordine Architetti nella fase post terremoto, ho organizzato, o collaborato all'organizzazione, di diversi eventi, fra cui:

Modena - **2012** - Seminario tecnico - Relazioni: **"Il ruolo della diagnostica strutturale nell'analisi degli edifici storici in riferimento a casi di urgenza; casi studio"**; **"Gestione e catalogazione dei materiali dei crolli dei beni tutelati; l'esperienza di Finale E."**;

Gattatico (RE) 27 novembre e Mirandola (MO) 1 dicembre - **2012** - in collaborazione con Istituto Cervi e Biblioteca Archivio Emilio Sereni - **Seminari "Quale ricostruzione dopo il terremoto?" - miei interventi:** **"Recuperare identità per avviare percorsi di ricostruzione sostenibili"** e **"Conoscere per decidere come ricostruire. Il contributo degli architetti. Proposte per una ricostruzione ragionata e condivisa"**.

Mirandola (MO) 12 ottobre **2013** - **Staff Modulo Rosso** - incontro **"Conoscere per ricostruire: COME I TERREMOTI CAMBIANO LA BASSA"**

Area modenese cratere sisma - **2013** - Organizzazione di **sopralluoghi tematici** rivolti ai colleghi di Ordini di Architetti di altre regioni (Lombardia, Veneto e Toscana), in particolare **a conclusione di corsi Gestione Emergenza Sismica**; in collaborazione con la Federazione Architetti ER - Presidio Sismico;

Ferrara - Salone del Restauro - marzo **2014**:

eventi organizzati dagli Ordini Architetti PPC Modena, Ferrara, Bologna e Reggio Emilia e dalla Federazione Architetti ER:

rassegna **"RICOSTRUIRE L'IDENTITÀ: I PROGETTI DEGLI ARCHITETTI"**;

" Ricostruire l'identità. La ricostruzione degli edifici di culto";

" Ricostruire l'identità. Il contributo degli architetti nella ricostruzione post-terremoto".

Gattatico (RE) aprile-maggio **2014** - Scuola di Governo del Territorio "Emilio Sereni", in collaborazione con Istituto Cervi e Biblioteca Archivio Emilio Sereni, ANCSA, e Ordini Architetti Modena, Reggio e Parma - seminari e workshop **"CITTÀ E TERRITORIO FRA RICOSTRUZIONE E RIGENERAZIONE"**

San Felice sul Panaro (MO) 15/5/**2014** e Cento (FE) 19/06/**2014**, Partecipazione come *discussant* ai workshop **"Architetture rurali, imprese agricole e paesaggio agrario dopo il sisma"** - Università degli Studi di Ferrara - CRUTA (Centro di Ricerche Urbane Territoriali e Ambientali) e Regione Emilia Romagna.

Modena - 2014 - corso **"Strumenti innovativi per una ricostruzione sostenibile e antisismica** promosso da AECS-MODENA - 19 settembre - relazione **"Opere provvisorie per la messa in sicurezza"**.

Mirandola, San Felice, Carpi, Sassuolo (MO) - gennaio÷aprile **2015** - Corso **"IL PROGETTO PER I BENI CULTURALI NELLA RICOSTRUZIONE POST-SISMA 2012"** dedicato al tema della ricostruzione post-sisma del patrimonio ecclesiale; incontri integrativi edizione 2012 del corso PROFESSIONI E ARCHITETTURE DI CHIESE - in collaborazione con Ordine Architetti Reggio Emilia;

Carpi e Mirandola (MO) - 28,29 e 30 maggio **2015** - Evento **"A TRE ANNI DAL SISMA"** - iniziative nella ricorrenza del 3° anniversario, con incontri tecnici, organizzato con Arch. Walter Baricchi; con il contributo della Federazione degli Ordini degli Architetti dell'Emilia Romagna;

Ferrara - Salone del Restauro - maggio **2015**:

seminario SISMA 2012: LA RICOSTRUZIONE DELLE CHIESE DISTRUTTE;

seminario SISMA 2012: RICOSTRUZIONE DEGLI EDIFICI PUBBLICI: CASI STUDIO;

Mirandola, 6-12 settembre 2015 – Scuola di Sociologia del Territorio "I disastri naturali, la resilienza delle comunità locali e la progettazione socio-territoriale" – in rappresentanza OAPPC/MO, relazione **"L'esperienza degli Architetti nella gestione del post-sisma e nella ricostruzione"**;

Novi di Modena - 24 e 25 Settembre **2015** – corso: **INSEDIAMENTI RURALI IN TERRA D'ARGINE - IL PROGETTO DI RECUPERO** - conservazione e nuove proposte – in collaborazione con Ordine Architetti Reggio Emilia; Patrocini: Comune di Novi; Scuola di Governo del Territorio-Biblioteca Emilio Sereni; Ordine Agronomi Modena e Reggio Emilia;

Napoli (NA) – 18 dicembre **2015** – partecipazione alla **Tavola rotonda** organizzata dal Gruppo di lavoro INU **"Vulnerabilità sismica urbana e rischi territoriali"** nell'ambito della IX Giornata di studi INU.

Gattatico (RE) maggio **2016** – **Scuola di Governo del Territorio "Emilio Sereni"**, in collaborazione con Istituto Cervi e Biblioteca Archivio Emilio Sereni, ANCSA, e Ordini Architetti Modena, Reggio e Parma – seminari e workshop **"LA QUALITÀ NELL'URBANISTICA"** – nel seminario **"L'ESPERIENZA DELLA RICOSTRUZIONE"** ho introdotto e condotto il dibattito **"Il contributo dei Piani della Ricostruzione alla rigenerazione urbana"**.

Novi di Modena – 24 giugno e 1 luglio **2016** – 2 Moduli Formativi: **EDIFICI IN MURATURA - IL PROGETTO DI RECUPERO**; Patrocini: Comune di Novi; Scuola di Governo del Territorio-Biblioteca Emilio Sereni; Ordine Ingegneri Modena;

Carpi – Concordia 2017 – 26 e 27 maggio **2017** - Evento **"A CINQUE ANNI DAL SISMA"** – iniziative nella ricorrenza del 5° anniversario, con incontri tecnici, seminari e sopralluoghi; con il contributo della Federazione degli Ordini degli Architetti dell'Emilia Romagna;

Nell'ambito delle iniziative promosse dagli Ordini e Collegi professionali presenti al **Tavolo Tecnico della Ricostruzione post sisma 2012** in collaborazione con Struttura Tecnica Commissariale, Regione Emilia Romagna, ANCI Emilia Romagna e i Comuni area sisma, quale referente Ordini Architetti Area Sisma, **ho collaborato all'organizzazione di attività specifiche relative alle pratiche di Richiesta Contributo Ricostruzione**. Fra esse:

FORMAZIONE MUDE-SFINGE (ricostruzione dell'edilizia residenziale e produttiva in ambito privato) **anni 2014, 2015, 2016**; moduli tematici promossi:

2014 Aprile–Giugno – n° 6 Moduli tematici (MUDE – edilizia residenziale), ripetuti in due sedi (Novi e Finale Emilia) + 1 Modulo (MUDE e SFINGE)

2015 Aprile–Novembre – n° 2 Moduli tematici, ripetuti in due sedi (Novi e Finale Emilia)

2016 Aprile–Luglio – n° 2 Moduli tematici, sedi (Novi e Mirandola)

Sostenibilità

Pegognaga (MN) 2006 – **"Principi di Bioarchitettura"**; nell'ambito del Corso di formazione, gestito da Garcia Consulting in collaborazione con Punto 3, "Procedure e strumenti per un turismo sostenibile nell'Oltrepo' Mantovano";

Modena 2006, 2007 e 2008 – nell'ambito delle iniziative **"Piacere... Energia. Diamoci una mano!?"** promosse dalla Fondazione Architetti, Gruppo Energia, partecipazione alle giornate di mobilitazione internazionale per il risparmio energetico "M'illumino di meno" e alle edizioni annuali della "Settimana Nazionale di Educazione all'Energia Sostenibile" promossa dall'UNESCO, **organizzazione di iniziative e info-point per promuovere il risparmio energetico e la sostenibilità**;

Modena 2007 (30 ottobre) – **docenza nelle "Serate dell'efficienza energetica" 2007 organizzate da CNA di Modena**- tema: **Soluzioni progettuali e costruttive per edifici ad alta efficienza energetica: il sistema edilizio**.

Sassuolo (MO) 2008 (febbraio-marzo) – per il Comune di Sassuolo, organizzazione di ciclo di incontri tecnici **"Architettura sostenibile ed efficienza energetica"** e mia relazione (19 febbraio) a tema: **L'architettura dell'energia: sostenibilità ambientale ed eco-compatibilità delle soluzioni progettuali.**

Modena 2008 (4 ottobre) – nell'ambito della manifestazione "Cerco Casa" - incontro: **Come realizzare la tua casa in armonia con l'ambiente.**

Partecipazione in rappresentanza Ordine Architetti Modena **al Comitato PTE** (progetto triennale edilizia sostenibile) – AESS – Modena, in particolare per l'organizzazione della Settimana annuale della Bioarchitettura e della Domotica.

Paesaggio

Modena 2007 (26 ottobre) - Convegno sul verde urbano organizzato da ordine Architetti della Provincia di Modena; intervento: **Il progetto del verde come occasione di qualità architettonica** - Criticità nella progettazione del verde; Proposta di iter progettuale dal rilievo al progetto finale; Soluzioni possibili per le superfici impermeabili.

Modena 2008 - nell'ambito della manifestazione "Garden Life", organizzazione di incontri sui temi del verde e del giardino.

Rimini 2010 - nell'ambito della manifestazione "SUN- ottobre 2010", partecipazione al Comitato Scientifico e Relatore al workshop **New Gardens for the city Life** organizzato da Paysage; tema dell'intervento: **Spontaneous Landscape.**

Modena 2012 - SEMINARIO TECNICO organizzato da Ordine Agronomi della provincia di Modena **"il Paesaggio tra tecnica e società"**; intervento **"L'interdisciplinarietà in materia di pianificazione paesaggistica"**.

Professione e ruolo architetto

Modena 2011 - SEMINARIO TECNICO organizzato da Ordine Agronomi della provincia di Modena: **AGRONOMI E FORESTALI PROTAGONISTI NELLA PIANIFICAZIONE E NELLE COMMISSIONI QUALITÀ**; intervento **La CQAP: una Commissione interdisciplinare**

PARTECIPAZIONE A COMMISSIONI

2005/2010 - membro della **COMMISSIONE QUALITÀ ARCHITETTONICA E PAESAGGIO** del Comune di Modena.

Dal 2015 - membro della **COMMISSIONE QUALITÀ ARCHITETTONICA E PAESAGGIO** del Comune di Concordia s/S.

2008 - membro della giuria del **Premio Garden Life 2008**

2011- membro del comitato di selezione per **Osservatorio sull'Architettura Sostenibile in Emilia Romagna** ("SE-R") - Anno 2011

2012/2013 – membro della commissione giudicatrice del concorso di progettazione **"Una nuova vivibilità per il centro di Nonantola"**, indetto nell'ambito dei programmi di riqualificazione urbana di cui al bando RER DGR 858/2011

dal 2011 – componente, per conto Ordine Architetti PPC della provincia di Modena della **COMMISSIONE PARI OPPORTUNITÀ'** del CUP provincia di Modena; dal 2013 al 2015 vice-coordinatrice della CPO/CUP.

2013 - in rappresentanza OAPPC/MO, ho preso parte alla **Commissione** della Federazione degli Ordini degli Architetti PPC dell'Emilia Romagna per il **Bando dell'iniziativa "Ricostruire L'Identità"**, per l'assegnazione della somma proveniente dalla raccolta fondi attivata dalla stessa Federazione, in collaborazione con il Consiglio Nazionale Architetti P.P.C. ed il concorso degli Ordini degli Architetti P.P.C. d'Italia, da destinare alle zone dell'Emilia Romagna, interessate dal sisma nel maggio 2012. Referente per la

2013-2014 - in rappresentanza OAPPC/MO, ho preso parte al percorso partecipato per la ricostruzione avviato dal Comune di Concordia s/S;

Dal 2015 - in rappresentanza OAPPC/MO, partecipo alla CONSULTA RICOSTRUZIONE avviata dal Comune di Mirandola.

Dal 2015 - componente del **Tavolo Tecnico Congiunto in materia di ricostruzione privata** costituito dai rappresentanti degli Ordini/Collegi Professionali, delle Unioni dei Comuni, della Struttura Commissariale, della Regione Emilia-Romagna e di ANCI Emilia-Romagna; rappresentanza Ordini Architetti PPC area sisma (MO-RE-FE-BO).

VARIE

2009/2013: **Consigliere del Consiglio dell'Ordine degli Architetti PPC della Provincia di Modena**; rieletta per il mandato 2013/2017, Vice-presidente dal 2013 al 2015 (ottobre); **rieletta per il mandato 2017/2020, consigliere Segretario.**

dal 2000 -Membro del Consiglio Direttivo del **Centro Studi Storici Solieresì**, Associazione culturale che ha lo scopo di promuovere, con carattere scientifico, studi sulla storia, sulla tradizione ed il recupero dei beni storici - artistici - culturali del territorio solieresì, senza esclusione dei diversi limiti ed aspetti che il suddetto territorio può avere assunto nel corso della sua storia.

incarichi e ruoli:

organizzazione di attività culturali, convegni e visite guidate ai monumenti ed al territorio;

dal 2002 referente Progetto "Tesori Ritrovati" che promuove il restauro di opere d'arte;

dal 2005 al 2007 Responsabile Culturale;

dal 2007 Presidente dell'Associazione;

2005 - Ricerca ed allestimento della **mostra di immagini e documenti** "A piedi in bici in moto in torpedone sulla strada di Abetone" in collaborazione con Luciana Nora del Centro Etnografico del Comune di Carpi; la mostra itinerante è stata presentata a Soliera dal 19 al 26 giugno 2005; a Pievepelago dal 21 al 31 luglio 2005; a Carpi nel maggio 2006; è richiamata sul sito "Carpi diem" del Comune di Carpi;

2005 - Castiglione Garfagnana - Manifestazioni culturali dell'Accademia Scientifica, Letterale, Artistica del Frignano "Lo Scoltenna" dell'Estate 2005; relazione dal titolo **"I Campori, una famiglia della Garfagnana a Modena"**;

Le pubblicazioni e le relazioni ai convegni sono riportate nei paragrafi specifici.

2002/2003 - partecipazione al **Forum A21** locale della Associazione intercomunale Campogalliano Carpi Novi Soliera;

Cicli di incontri tenuti presso Università Terza Età "M. Gasparini Casari" di Carpi:

2006 (ottobre-dicembre) - Ciclo di incontri **"Antiquariato: una passione?"** a tema "Storia ed evoluzione del mobile";

2008 (aprile-maggio) - Ciclo di incontri **"I borghi minori della provincia di Modena"** a tema "Storia ed evoluzione del territorio e degli insediamenti".

Dal 2014- organizzazione di visite guidate a castelli e palazzi della provincia di Modena (iniziativa Tour Arte condivisa con altre Associazioni e Fondazione Campori); ad oggi alla quarta edizione.

PUBBLICAZIONI

- **Articolo "a proposito di Bioedilizia..."** nella rivista trimestrale ARTE PROGETTO della Provincia di Savona - ottobre 2002;
- **Articolo "L'Ultima Cena risplende in San Giovanni"** (breve relazione sull'opera restaurata) sulla rivista semestrale INFORMA della Fondazione Cassa di Risparmio di Carpi - luglio 2003;
- **Articolo "Modena nel 1846 dal punto di vista di un viaggiatore"**, trascrizione e commento ad un brano tratto dagli "Scritti varji" di Francesco Maria Campori, sulla rivista MODENA STORIA, n°19, Novembre/dicembre 2005;
- **Saggio "Viaggiare nell'Ottocento" e "Nota biografica"** sulla famiglia Campori nel testo "Memorie di viaggio", trascrizione dei taccuini di viaggio di Francesco Maria

Campori a cura di Margherita Bai, pubblicato nell'aprile 2007 a cura del Centro Studi Storici Solieresi;

- **Recuperi d'arte a Soliera**, pubblicato nel marzo del 2010 a cura del Centro Studi Storici Solieresi. Il testo raccoglie le esperienze di restauro dell'iniziativa "Tesori Ritrovati" e racconta le vicende di dipinti, apparati ed arredi liturgici della chiesa di San Giovanni Battista di Soliera.
- **La città del Sole, Soliera e il suo castello**, libro dedicato ai ragazzi delle scuole primarie, pubblicato nell'ottobre 2013 a cura del Centro Studi Storici Solieresi.
- **Articolo "L'esperienza degli architetti nella gestione dell'emergenza post sisma e nella ricostruzione"**, con arch Anna Allesina e arch Walter Baricchi, pubblicato sulla rivista TACCUINI D'ARTE, aprile 2014.
- **Articolo "Le parole della Ricostruzione"**, pubblicato sul Giornale dell'Architettura, 2016 nell'ambito dell'inchiesta sulla ricostruzione emiliana.

Soliera, 7 novembre 2017

Arch. Sandra Losi

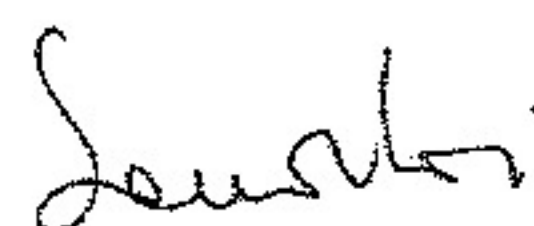

Autorizzo il trattamento dei miei dati personali ai sensi del Decreto Legislativo 30 giugno 2003, n. 196
"Codice in materia di protezione dei dati personali".