

PIANTA PIANO COPERTURA

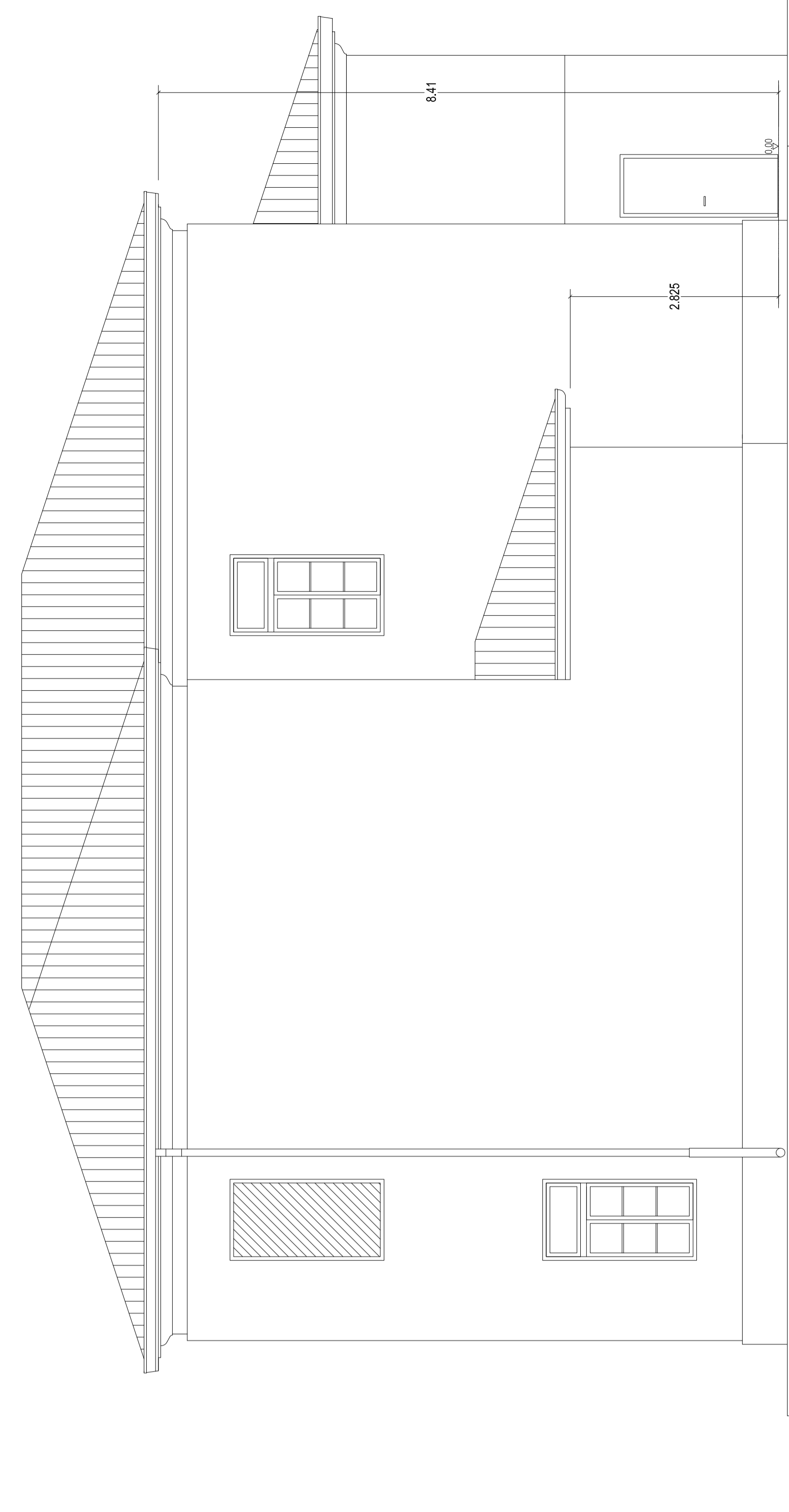

PROSPETTO NORD

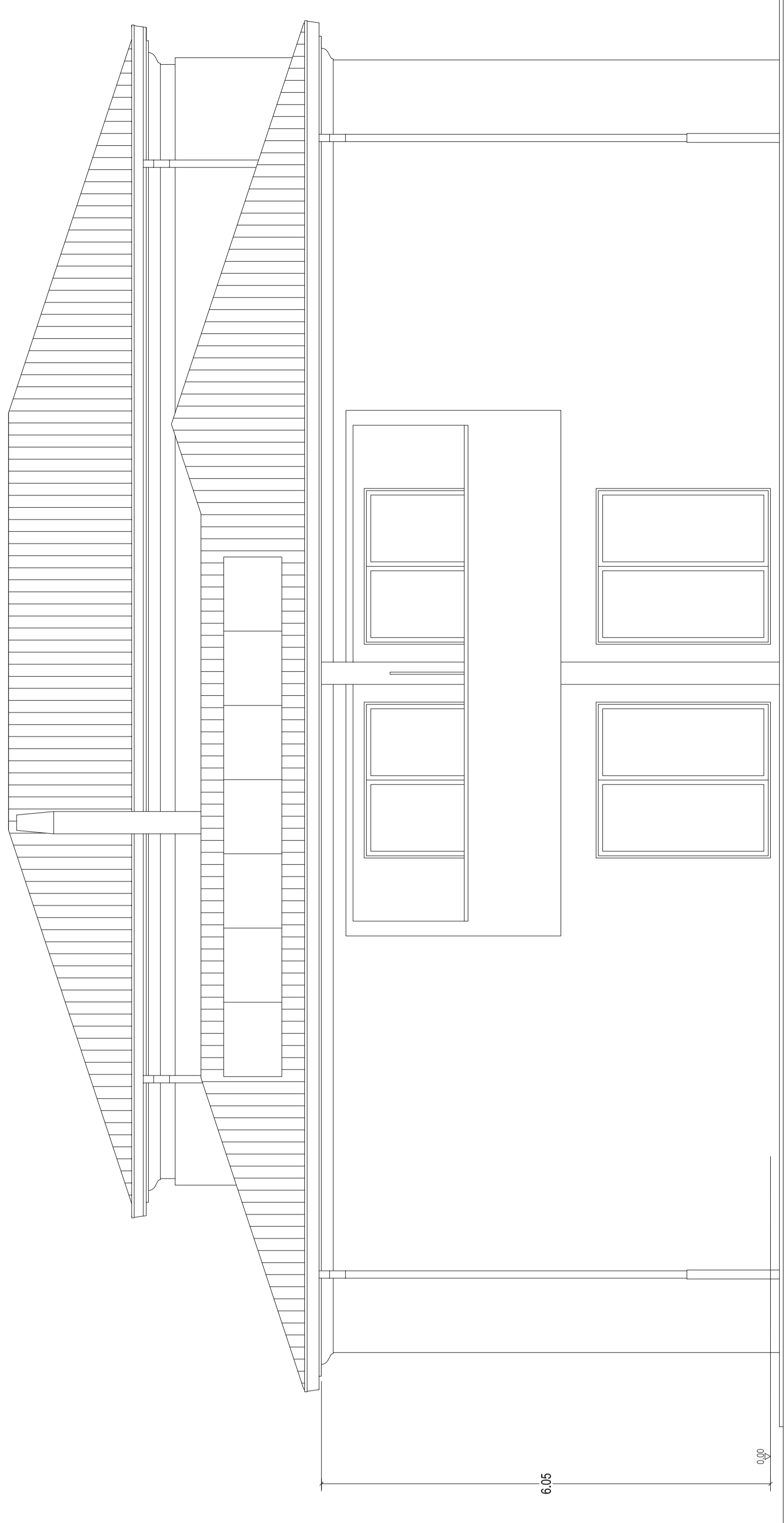

PROSPETTO SUD

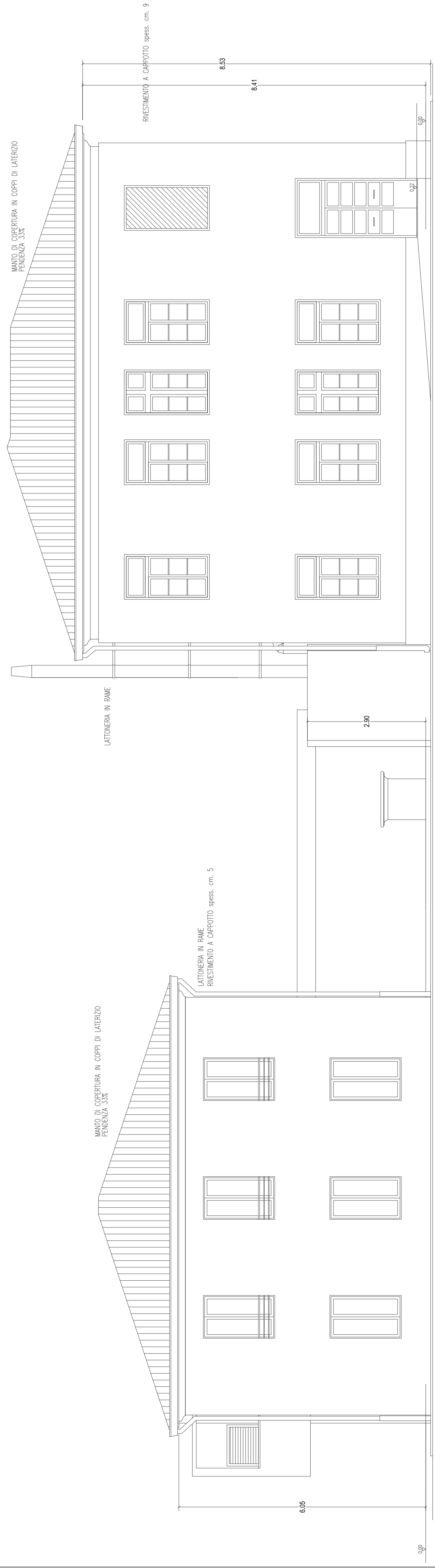

PROSPETTO SU STRADA

COMUNE DI LUGO PROVINCIA DI RAVENNA RECUPERO EDILIZIO ED AMPLIAMENTO DI UN FABBRICATO SCOLASTICO DISMESSO FINALIZZATO ALLA REALIZZAZIONE DI COMPLESSIVI 8 ALLOGGI DESTINATI ALLA LOCAZIONE PERMANENTE IN LOCALITÀ BELRICETTO COMUNE DI LUGO (RA) PROGETTAZIONE - ESECUZIONE DEI LAVORI - GESTIONE		SOCIETÀ PROMOTRICE: R.T.I.  M.P.R. Associazione Professionale Ingegneria e Architettura Via S. Maria della Pace, 10 - 47100 Ravenna Tel. 0544/727111 - 0544/727112 Fax 0544/727113 - 0544/727114	PROGETTISTI: PROGETTO ARCHITETTONICO: ORD.: MASSIMO CASOLI DATA: MARZO 2009 PER IL CLIENTE: M.P.R. - ASSOCIAZIONE PROFESSIONALE INGEGNERIA E ARCHITETTURA PROGETTO PRELIMINARE: DATA: MARZO 2009 PER IL CLIENTE: M.P.R. - ASSOCIAZIONE PROFESSIONALE INGEGNERIA E ARCHITETTURA PROGETTO DEFINITIVO: DATA: MARZO 2009 PER IL CLIENTE: M.P.R. - ASSOCIAZIONE PROFESSIONALE INGEGNERIA E ARCHITETTURA VERBALE DI APPROVAZIONE DEL PROGETTO DATA: 22 MARZO 2009 PER IL CLIENTE: M.P.R. - ASSOCIAZIONE PROFESSIONALE INGEGNERIA E ARCHITETTURA
PROGETTO DEFINITIVO - ESECUTIVO		Elaborato: A.08 Data: Aprile 2009	
PROGETTO ARCHITETTONICO PIANTE COPERTURA, PROSPETTO SU STRADA, PROSPETTO NORD E PROSPETTO SUD STATO MODIFICATO Scale: 1:50			